

2015

GIFT FORM MOMOCHA FARM

お世話になったあの方のうれしい笑顔を想いながら、厳選されたおいしさ、桃茶豚を・・・

## ～今年もウインターギフトの季節となりました～

桃の果実のような芳醇な甘みは食する人を魅了すること間違いなし。



今年の桃茶豚ウインターギフトは、お客様に一番人気の高い「味噌漬けセット」とバラエティにあふれた詰合せギフトを、それぞれ 3000 円と 5000 円セットでご用意いたしました。召し上がる方が元気になっていただけますよう、心を込めてお届けいたします。

### ■A セット

#### ●豚味噌漬け 3000 円セット (1 段)

(税込 3240 円, 送料 864 円)

ロース 120g (個包装) × 6 パック

#### ●豚味噌漬け 5000 円セット (2 段)

(税込 5400 円, 送料サービス)

ロース 120g (個包装) × 10 パック

### ■B セット

#### ●詰め合わせ 3000 円セット (1 段)

(税込 3240 円, 送料 864 円)

ロース味噌漬け 120g × 2 個, バラしゃぶしゃぶ 200g

粗挽きソーセージ 125g × 2 個

#### ●詰め合わせ 5000 円セット (2 段)

(税込 5400 円, 送料サービス)

味噌漬け 120 × 5 個, バラしゃぶしゃぶ 200g × 2 個

粗挽きソーセージ 125g × 2 個

ご注文締切 **12/20 (日)** まで。

最終 お届け **12/28 (月)** を予定しています。

●賞味期限：真空ですので約 2 週間です。

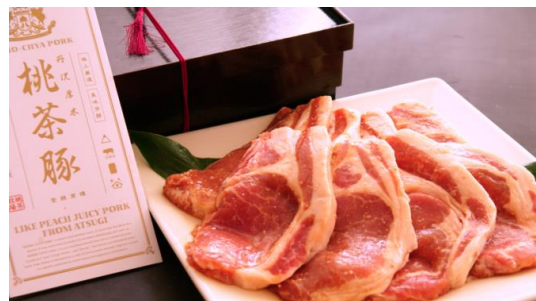

豚味噌漬けは真空個包装です (写真はイメージ)



詰合せセット 3000 円



詰合せセット 5000 円

### ■お問い合わせ先

桃茶牧場

メール

[info@momochyabuta.com](mailto:info@momochyabuta.com)

ホームページ

<http://momochyabuta.com/>

桃茶豚事業は、農林水産省認定を受けています

(六次産業化法 1 号認定：平成 23 年 5 月)

■2015桃茶牧場のウインターギフト

お問い合わせ先 桃茶牧場 担当：柴田・臼井

E-mail：info@momochyabuta.com

桃茶牧場のウインターギフトお申込書

**F A X : 045-345-4006 (24時間受付専用)**

ご紹介者 ( )

|   |   |
|---|---|
| ■送り主様   | 住所：〒  |
|   | お名前（フリガナ）   |
|   | (TEL) — —   |
| ■ご郵送先<br>(複数は別紙)  | ご住所：〒   |
|   | お名前（フリガナ）   |
|   | (TEL) — —   |
| ■商品<br>(チェックをお願いします)  | <p>●A味噌漬けセット <input type="checkbox"/> 3000円セット <input type="checkbox"/> 5000円セット (送料サービス)</p> <p>●B詰合せセット <input type="checkbox"/> 3000円セット <input type="checkbox"/> 5000円セット (送料サービス)</p> <p>●のし：<input type="checkbox"/> なし <input type="checkbox"/> あり → <input type="checkbox"/> お歳暮 <input type="checkbox"/> その他 ( )</p> <p>●簡易包装 <input type="checkbox"/> 希望 (自宅用：段ボール梱包のみ。300円引き)</p> <p>※送料：<b>クール便のため、送料864円がかかります</b> (北海道、九州、沖縄、離島は1,334円となります)。</p> <p>※<b>5000円セットは送料サービス</b>いたします (北海道、九州、沖縄、離島は<b>+470円</b>となります)。</p> |
| ■お支払方法<br>(チェックをお願いします)                                     | <p><input type="checkbox"/> 銀行/郵便局：口座振込・振込用紙</p> <p><input type="checkbox"/> 代引き (手数料380円)</p> <p>※お支払手数料、代引き手数料はお客様のご負担となります。</p>  |
| ■お届け日 (チェックをお願いします)<br>※お届けは、12月1日 (火) ~12月28日 (月) の間となります。 | <p><input type="checkbox"/> でき次第</p> <p><input type="checkbox"/> ご指定日がある場合 平成 年 月 日 ( )</p> <p>※ご指定がない場合お申し込み日から7日目前後となります。</p>   |
| ■ご請求 2<br>※請求書送付先が送り主様と違う場合にご記入ください                         | <p>ご住所：〒</p> <p>お名前（フリガナ）</p> <p>(TEL) — —</p>  |
| ■その他  |   |

**お申込みは下記のFAXまたは、メールでお願いいたします**

**Mail: info@momochyabuta.com**

**24時間専用FAX:045-345-4006 (担当:臼井、柴田)**